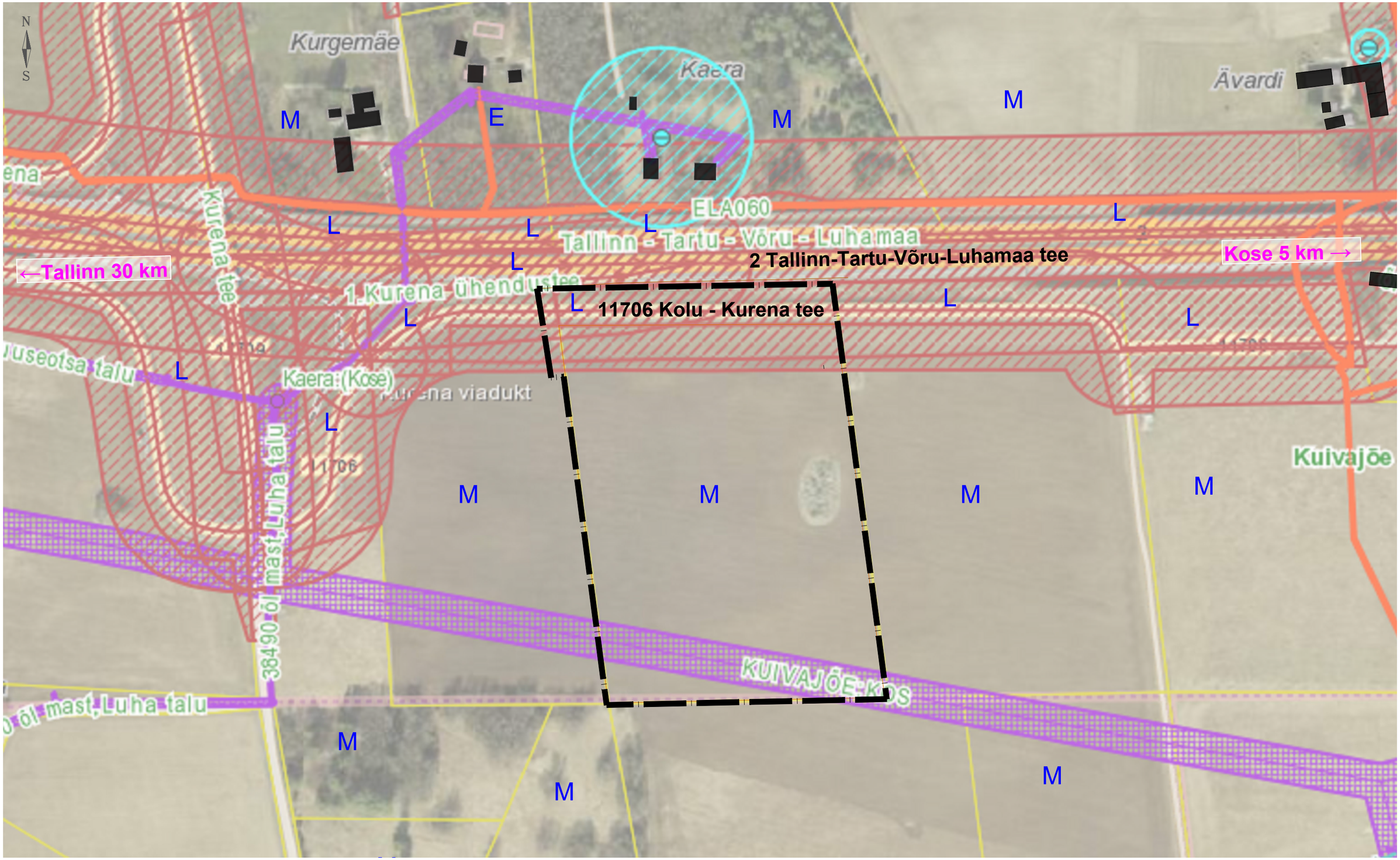

Leppemärgid:

- Planeeringuala piir
- Olemasolev katastriüksuse piir
- M Maatulundusmaa sihtotstarve
- L Transpordimaa sihtotstarve
- E Elamumaa sihtotstarve
- Tee kaitsevöönd
- Puurkaevu sanitaarkaitsevöönd
- Elektri õhuliini kaitsevöönd
- Olemasolev hoonestus

Paabor Projekt OÜ Reg. nr: 14260182 Raabise 4-16, Äksi alevik, Tartu vald paaborprojekt@gmail.com www.paaborprojekt.com	Töö nimetus Tade külas asuva Kurgemäe katastriüksuse detailplaneering				
Koostas Marlen Paabor */allkirjastatud digitaalselt/*	Joonise nimetus KONTAKTVÖÖNDI EHITUSLIKUD SEOSED				
Kontrollis Gerly Toomeoja */allkirjastatud digitaalselt/*	Aadress Kurgemäe, Tade küla, Kose vald				Planeeringu koostamise korraldaja Kose Vallavalitsus
Koostamise kuupäev 22. august 2022	Joonis 2	Jooniseid 4	Mõõtkava 1:2000	Töö nr DP-8-2022	Huvitatud isik OÜ REVAL KINNISVARA